Witam w schemacie tworzenia postaci z Positivii! Każde pytanie ma od dwóch do trzech ścieżek, które przekierowują do kolejnego pytania, bądź rasy. Każda rasa zawiera krótki opis i statystykę, którą możesz zwiększyć w swojej karcie postaci (max 5 punktów na Cechę). Baw się dobrze i pamiętaj, to ty decydujesz kim jesteś!

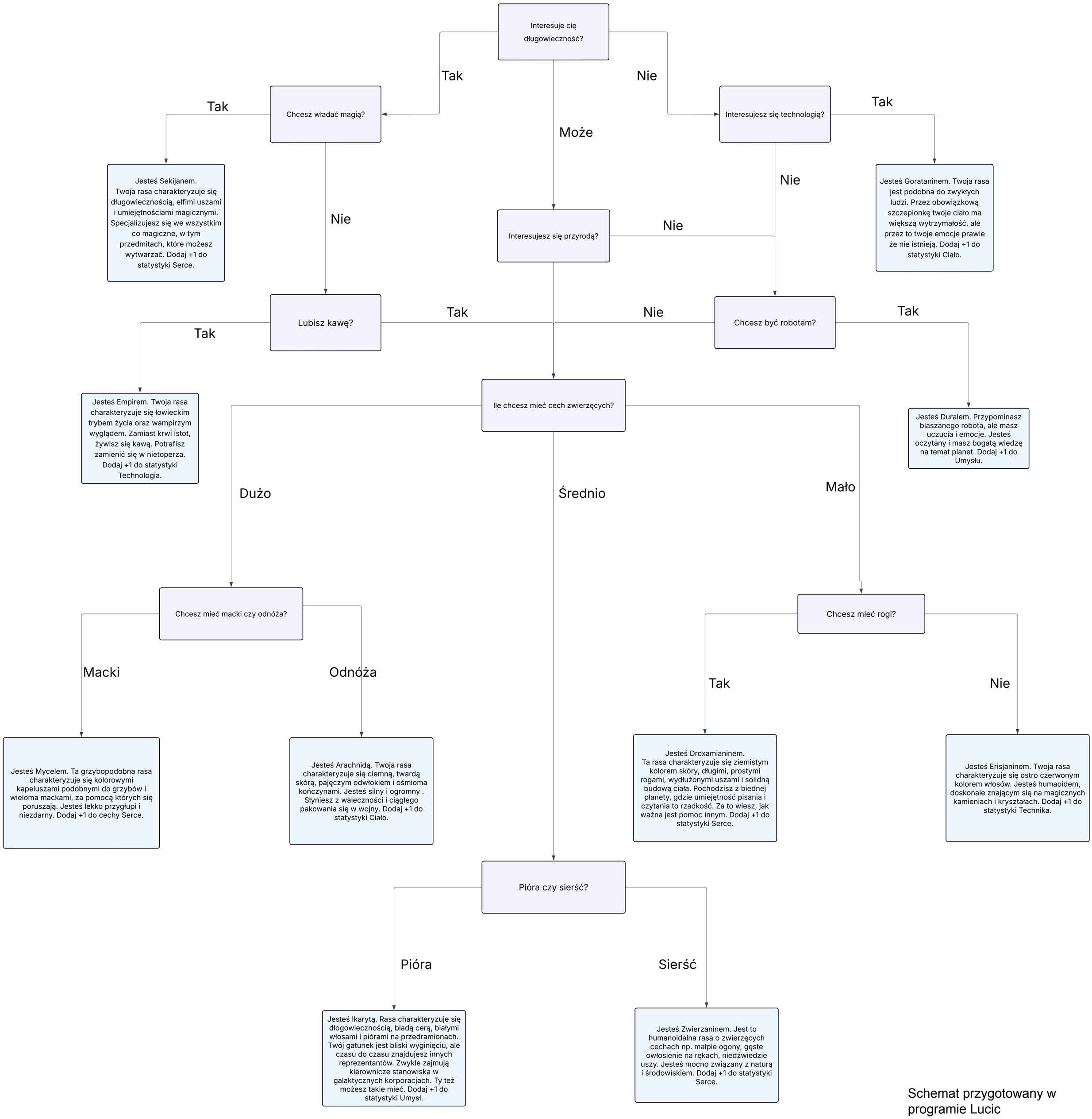

Schemat przygotowany w programie Lucic
przez autorkę scenariusza